



天水圍官立小學

小一開學錦囊



(一) 開學前準備

(二) 上學了

(三) 注意事項



```
graph TD; A(( (一) 開學前 準備 )) --- B(( 作息 時間 )); A --- C(( 校服 及 儀容 )); A --- D(( 文具 及 書包 )); A --- E(( 衛生 及 小息 用品 ));
```

**(一)
開學前
準備**

作息
時間

校服
及
儀容

文具
及
書包

衛生
及
小息
用品

作息時間



- 調節心情

- 調整活動及休息時間



校服 及 儀容

- 依時間表穿合適的校服
- 男女生均穿著純白短襪、黑皮鞋



夏季穿白色外套

夏季校服



校服 及 儀容

- 依時間表穿合適的校服
- 男女生均穿著純白短襪、純白球鞋
- 體育衫須束入褲內

夏季運動服



學生校服

夏季：

男 生	女 生
短袖恤衫 (連校章) 湖水藍條子短西褲	湖水藍條子連身裙
白短襪 黑皮鞋	
白底彩藍邊圓領短袖運動衫 (連校章) 彩藍間白邊運動短褲 白短襪 全白運動鞋	

冬季：

男 生	女 生
灰絨長褲 灰短羊毛襪	灰絨背心裙 三個骨灰羊毛襪
白長袖恤衫 校呔 寶藍防水夾棉襪連抓毛背心 黑皮鞋	
繡有校名的紅藍白運動套裝 內穿白底彩藍邊圓領短袖運動衫或長袖運動衫 白短襪 白運動鞋	

1. 全年可穿灰羊毛背心及外套，夏季可穿白棉質外套。
2. 女學生髮飾須為藍色、棕色或黑色，以單一顏色為主。
3. 女同學髮長及肩者，須束一或兩條辮子，不可束髻。
4. 所有白襪長度須過腳跟。
5. 在校襪、背心及外套內寫上學生姓名及班別。
6. 本校網頁(www.tswgps.edu.hk)展示校服式樣。

校服
及
儀容



女生髮型



簡單、樸素

校服
及
儀容

髮飾

- 宜短髮
- 女生髮長及肩
- 須要梳一或兩條辮
- 前額髮長不要遮蓋眼睛
- 修剪或用髮夾

不建議佩戴飾物回校



髮夾顏色：

- 純黑色
- 純深藍色
- 純棕色

校服
及
儀容



男生髮型

簡單、樸素

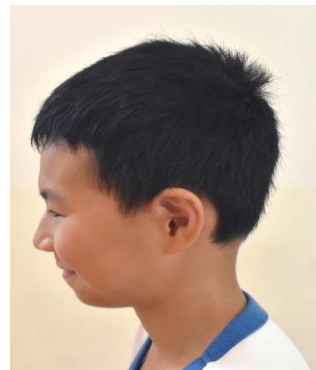

不可剪標奇立異的髮型

文具
及
書包

- 簡樸、實用
(不加掛飾)
- 每天執拾書包
- 不可使用鉛芯筆



衛生及 小息 用品

- 搓手液
- 紙巾或手帕
- 膠水樽及足夠的飲用水
- 小環保袋



**所有物品須寫上
姓名**



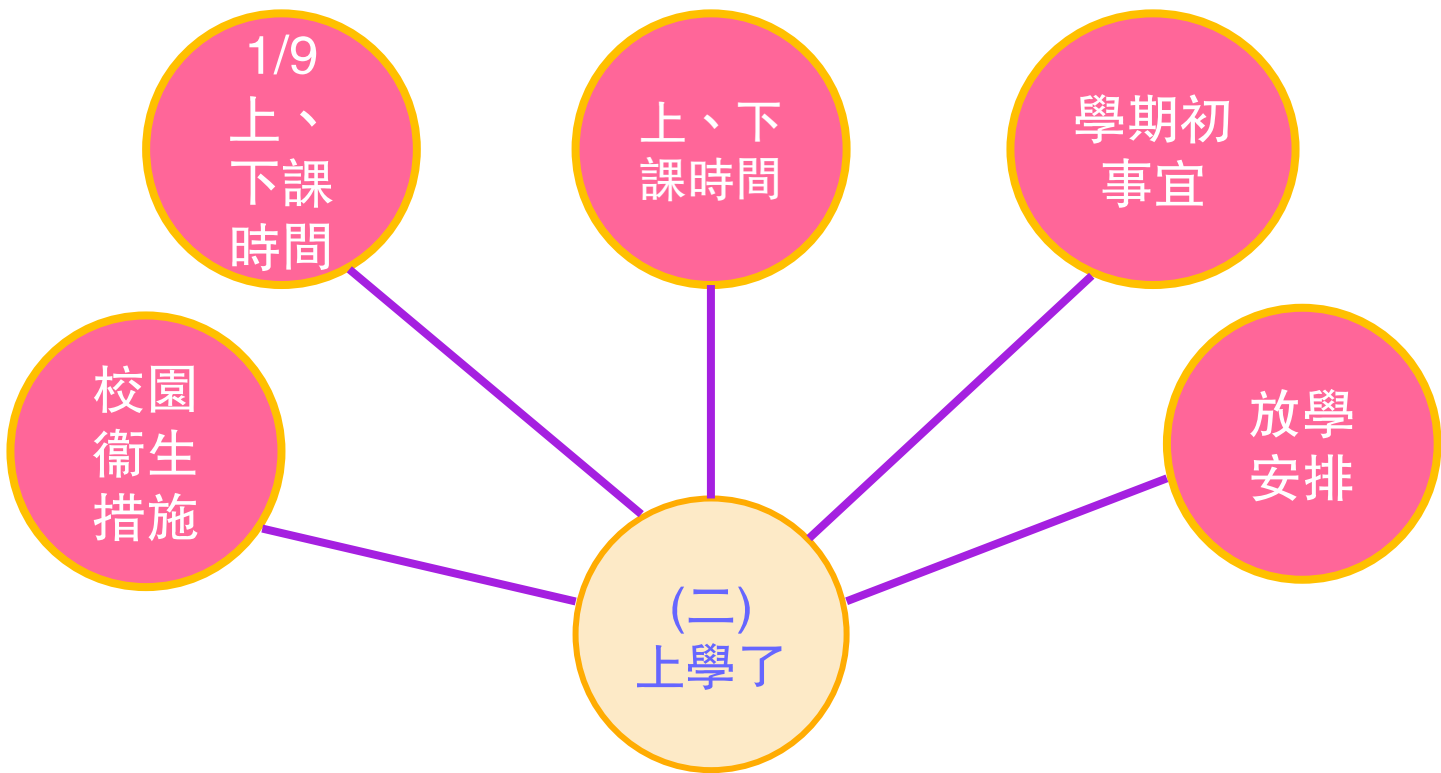

校園 衛生 措施

1. 出門前

- 先量度體溫
- 如發燒或不適，請假及就醫

2. 進入校園

- 經過消毒地毯
- 校方會為學生噴搓手液。(可用自備潔手液)
- 如有酒精敏感，請預先通知班主任
- 經過紅外線體溫機



1/9
上、下
課時間

1/9

9:00 a.m. – 11:30 a.m.

👉 學生從(B閘)進入校園

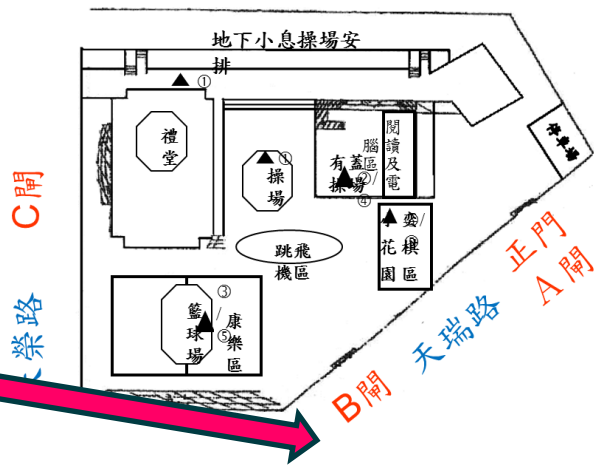

上、下
課時間

2/9至8/9

8:15 a.m. – 1:00 p.m.

11/9或以後放學時間

星期一至四：3:20

星期五：2:30

(早上請於8:00–8:15到校
經B閘 進入校園)

(C閘關閉，直至另行通知)

不宜過早回校

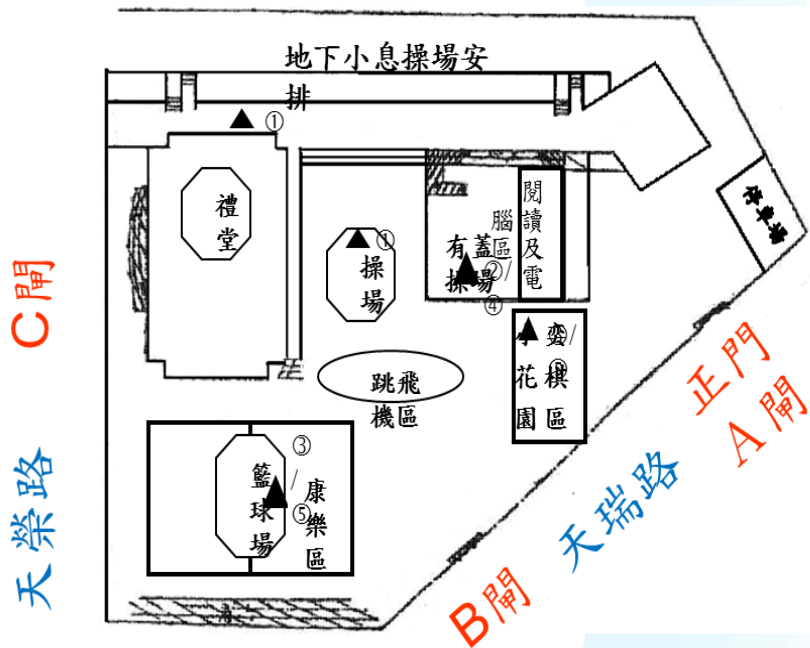



B 閘



C 閘

C 閘

天榮路

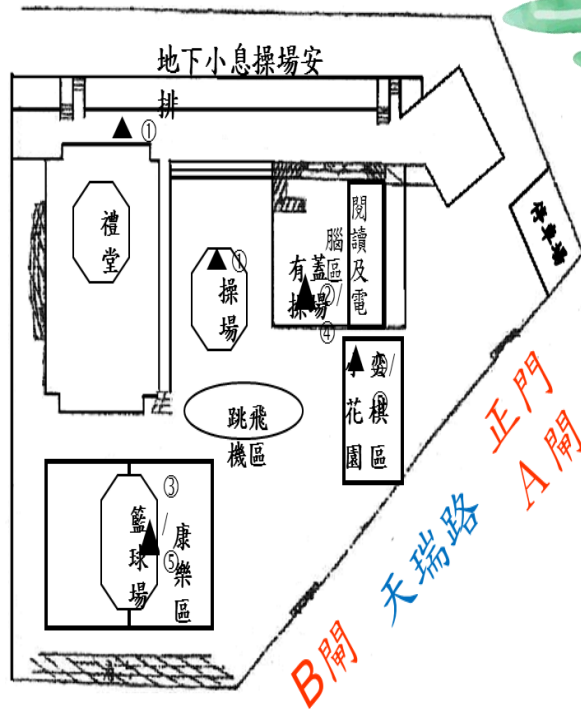

學期初
事宜

開學首天

NOTICE

通告xx號

家長務必細閱及簽署所有通告

學期初
事宜

智能學生證



每天必須攜帶，以便進入校園後拍卡記錄出席情況。

學期初
事宜

學生家課冊

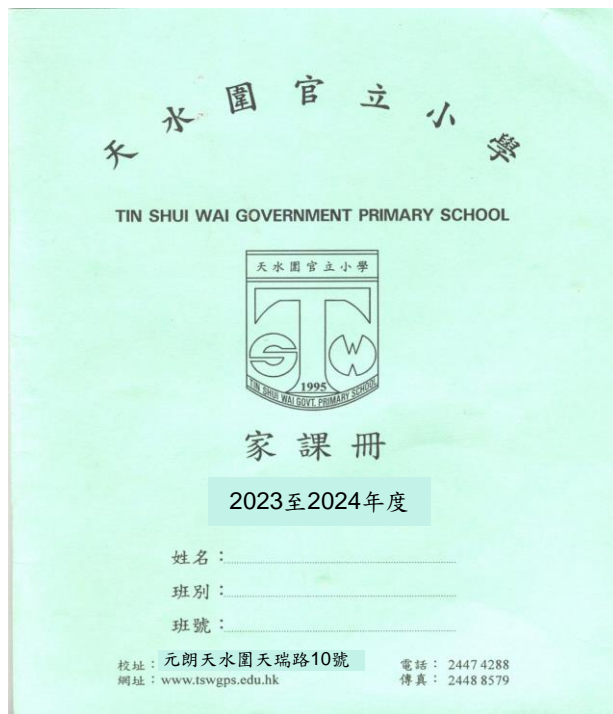

學生每天必須攜帶回校

學期初 事宜

家長每天檢查及簽署

家長亦可在學校網頁
檢視每天的家課日誌

第__週

日期 科目	月 日 (星期一)	月 日 (星期二)	月 日 (星期三)						
中									
文									
英									
文									
數學									
常識									
其他									
通告	甲	乙	家教會	甲	乙	家教會	甲	乙	家教會
家長 簽署									

8

學期初 事宜

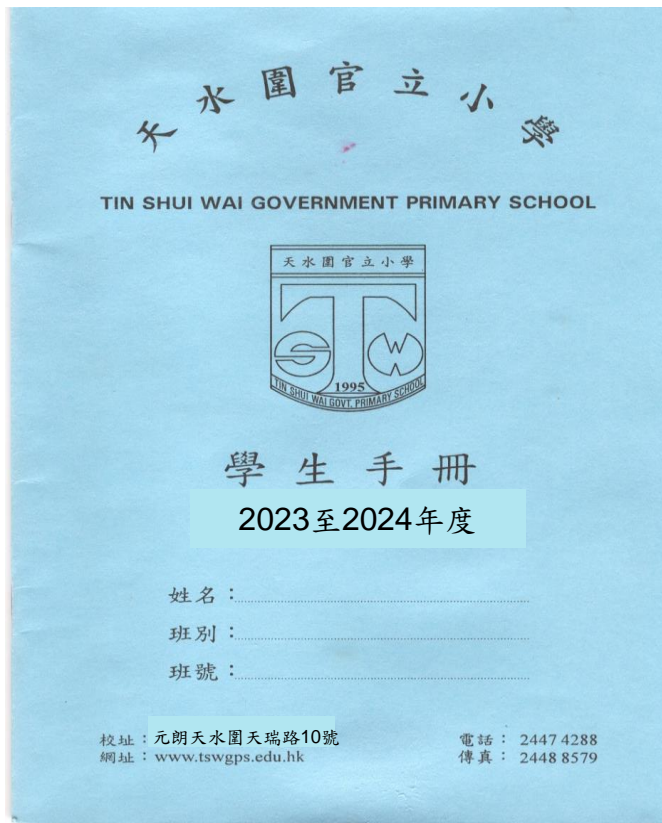

學生手冊

每天必須攜帶

學期初 事宜

學籍登記簡表 2023至2024年度

學 生	學生編號：	<input type="text"/>	<input type="text"/>	<input type="text"/>	<input type="text"/>	<input type="text"/>	<input type="text"/>	請貼上 半年內的近照
	註冊號碼：	<input type="text"/>	<input type="text"/>	<input type="text"/>	<input type="text"/>	<input type="text"/>	<input type="text"/>	
	姓名 (中文)	<input type="text"/>						
	姓名 (英文)	<input type="text"/>						
	性別：	<input type="text"/>	班別：	<input type="text"/>				
	入讀本校日期：	<input type="text"/>						
	出生地點：	<input type="text"/>						
	出生日期：	<input type="text"/>						
家 長 或 監 護 人	住址：	<input type="text"/>						
	電話：	<input type="text"/>						
	姓名 (中文)	<input type="text"/>						
	姓名 (英文)	<input type="text"/>						
	與學生關係：	<input type="text"/>	職業：	<input type="text"/>				
	手提電話：	<input type="text"/>	緊急聯絡電話：	<input type="text"/>				
	住址：	<input type="text"/>						
	電話：	<input type="text"/>						
	家長簽署 (*請刪去不適用者) 註：請劃去滿空的方格	班主任簽署	校長簽署					
	<input type="checkbox"/>	<input type="checkbox"/>	<input type="checkbox"/>					
	*父/母/監護人	*父/母/監護人						

各項資料如有更改請即通知班主任

家長核對
資料後貼
在手冊內

學期初 事宜

放學方式

學生放學方式

請在適當的□內加✓

學生平日放學方式 (只選一項)

- 家長接送
- 自行離校：
 - A開
 - C開
 - 跟隨兄姊放學
- 乘搭校車 司機或保姆姓名：_____ 聯絡電話：_____

緊急回家辦法 (適用於受颱風、豪雨、雷暴或其他突發事故，而學校須即時停課。)

- 家長接送
- 委託親友接送
- 自行離校：
 - A開
 - C開
 - 跟隨兄姊放學
- 乘搭校車 司機或保姆姓名：_____ 聯絡電話：_____

緊急聯絡資料

父親姓名(正楷)：_____ 電話：_____

母親姓名(正楷)：_____ 電話：_____

受委託親友姓名：_____ 與學生關係：_____

電話：_____

受委託親友姓名：_____ 與學生關係：_____

電話：_____

家長所提供的資料，只作學校聯絡之用，不會公開給校外人士。

()班 學生() ()號
二零二__年__月__日 家長簽署：_____

放學
安排

P.1家長接送隊放學位置 家長在鐵鏈外等候



放學 安排

1. 請家長在班名牌上清楚寫上放學方式。
2. A閘及C閘均屬自行放學隊，如家長親自接領子女，必須選擇B閘家長隊。

(C閘進行工程並會關閉直至另行通知)

3. **9月1日**請家長選定放學方式，並於稍後記錄在手冊內。
4. 乘坐校車的學生，家長須提早5分鐘或準時到車站接回的子女。

學生放學方式

請在適當的□內加✓

學生平日放學方式 (只選一項)

1. 家長接送
2. 自行離校：
a) A閘
b) C閘
c) 跟隨兄弟放學
3. 乘搭校車 司機或保姆姓名：_____ 聯絡電話：_____

緊急回家辦法 (適用於受颱風、豪雨、雷暴或其他即時停課。)

1. 家長接送
2. 委託親友接送
3. 自行離校：
a) A閘
b) C閘
c) 跟隨兄弟放學
4. 乘搭校車 司機或保姆姓名：_____ 聯絡電話：_____



注意
事項

校服商：華生針織製衣廠有限公司

門市：元朗教育路18-24號元朗商業中心
7樓704室

↓
電話：27286562 / 23872537

校服式樣請參考手冊或學校網頁

校車公司聯絡人：譚先生

電話：9588 3227



注意 事項

家庭及個人資訊

1. 如住址、聯絡電話或聯絡人資訊有變更，請儘早通知班主任，並更新手冊內容。
2. 若**放學方式**有更改，須儘快通知班主任，並需填寫在手冊。
3. 家長若安排學生不乘搭校車，須通知校車公司及班主任，並更新手冊內放學方式。
4. 如家長長居國內，須提供一個在港的聯絡電話，以便聯絡。

注意 事項

其他事宜

1. 個人物品如外套、水樽、食物盒、文具及課本必須寫上姓名及班別。
2. 家長務必親自接領子女放學，切勿隨便委託他人代接。
3. 每天依時間表執拾書包及穿合適校服回校。
4. 交回穿著校服的個人照給班主任。
5. 不建議帶貴重物品、金錢及八達通卡回校。

與老師溝通的方法

☆ 直接到校約見老師

☆ 致電聯絡老師 ☎ (2447 4288)

☆ 家長可利用學生手冊內的《家庭通訊》與校方溝通。

☆ 更改地址或電話等事項，請家長立即通知校方。

The background is a light blue watercolor wash with a torn paper edge. There are two blue watercolor clouds, one on the left and one on the top right. A green watercolor plant is in the bottom right corner.

家校合作多溝通
培育幸福正向天官人

謝謝!